DMSERIES　コンセントユニット(200V 30A 12口)

PSE　19INCH EIA　販売単位 1個　ホワイトグレイ

取付例

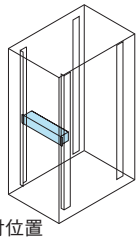

標準取付位置
19インチパネルマウント部

特徴

- ●コンセント口数が12個の定格AC200V 30Aのコンセントユニットです。
- ●1Uの薄型設計です。
- ●19インチラックマウント型の為、取り付けが容易です。
- ●本体は25mm間隔で最大100mm、前後方向の固定位置が変更できます。
- ●増設フレーム(別売NPO-□UEXFWG)を使用する事により、縦方向の設置も可能です。
- ●過電流遮断用ブレーカーが付いています。
- ●付属のコードクランプを使用すれば、電源ソケットのアウトレットからのプラグ抜けを防止できます。
- ●電気用品安全法(特定電気用品ひし形PSE)に適合しています。

機種内容

在庫区分	型番	外形寸法(mm) Wo	Ho	Do	備考	取付規格	質量(kg)
在庫品	DM-2003012C-WG	482	43.7	185	電気用品安全法(特定電気用品ひし形PSE)適合 定格 AC200V 30A 使用相対湿度範囲 40%～85% 使用周囲温度範囲 +5℃～40℃	EIA	4.5

構成内容

照番	名称	個数	材質	色・外装処理	備考
1	本体	1	鋼板 t1.2	「ホワイトグレイ」7.5Y7.4/0.8 メラミン塗装	—
2	ブレーカー取付金具	1			
3	カバー	1			
4	マウント金具	1	鋼板 t1.6		
5	3極ACコンセント	12	ポリカーボネイト等	「黒」	定格 AC250V 10A IEC C13
6	ブレーカー	1	ポリアミド等		定格 AC220V 30A
7	ケーブルグランド	1	ポリアミド等		—
8	引掛型プラグ30A	1	ポリアミド等		定格 250V 30A NEMA L6-30P

※一部のパーツ及びねじ類を省略しています。
付属品　コードクランプ(6個)

外観寸法図

単位 mm

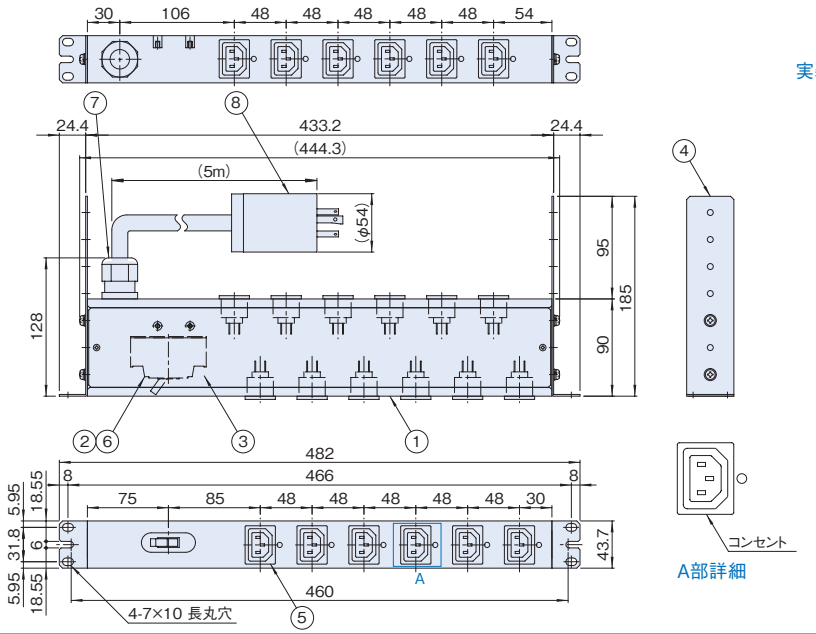

実装例

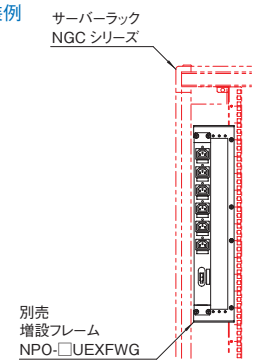

※ 増設フレーム(別売NPO-□UEXFWG)を使用する事により、縦方向の設置も可能です。

DMOSERIES　コードクランプ

販売単位 1式(6個)　ブラック

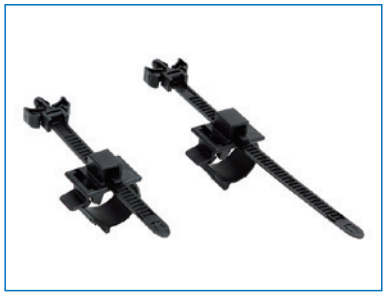

取付例

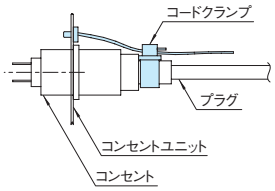

構成内容

名称	個数	材質	色・外装処理
コードクランプ	6	機種内容参照	「ブラック」

付属品　無

機種内容

在庫区分	型番	L (mm)	材質	取付穴サイズ	取付部の板厚(mm)	質量(g/6個)
在庫品	DMO-RACCD6-84	84.5	UL94V-0適合ポリアミド66	φ4.8	0.5～2.0	17.4
	DMO-RACCD6-118	118.5	UL94V-2適合ポリアミド66			18.6

特徴

- ● プラグがインレット/アウトレットから抜けるのを防ぎます。
- ● プラグ締め付け部と固定部のレバーを開閉する事で、固定と微調整が可能です。
- ● 取り外し可能なので、再使用できます。
- ● プラグの形状に合わせて、長さ違いの2種類からお選びいただけます。
- ● コンセントユニットのアウトレット口数に合わせた、6個入りです。

⚠注意

- ● 取付方法は付属の取扱説明書をご覧下さい。

取付寸法図

単位 mm

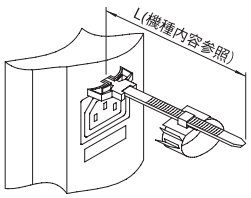

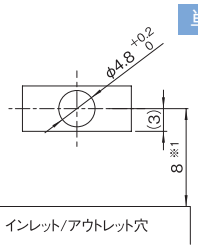

※1 アウトレットの端が当たらないようご確認下さい。