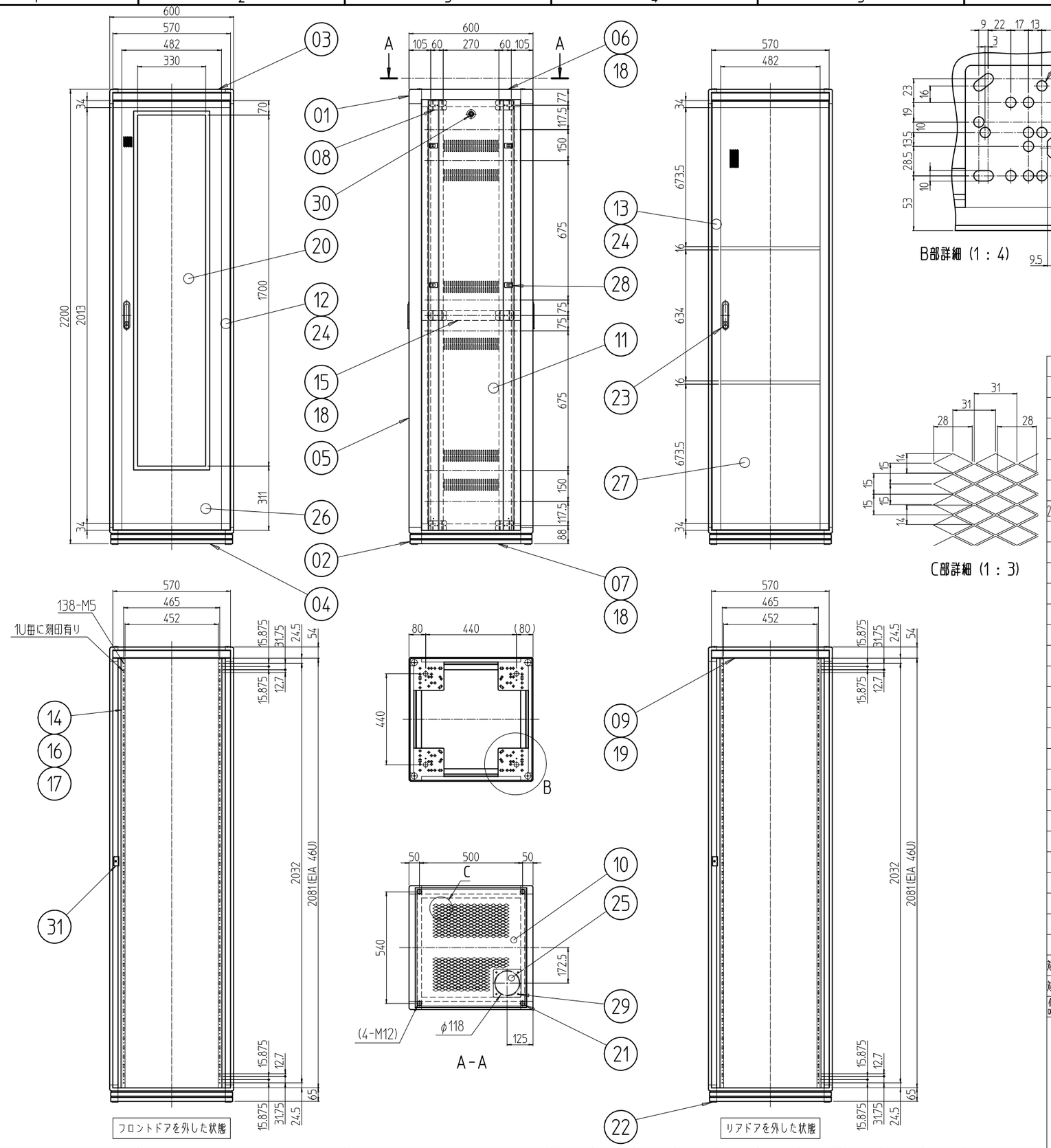

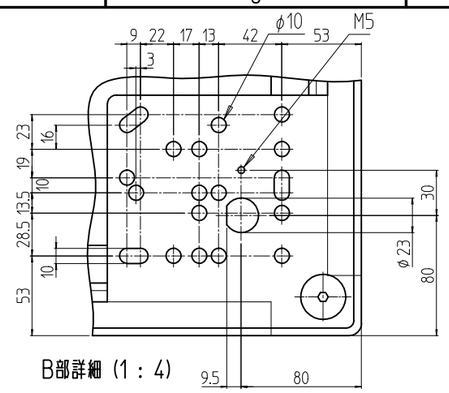

B部詳細 (1 : 4)

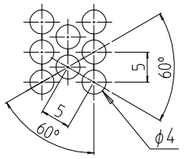

パンチング穴詳細 (1 : 1)

C部詳細 (1 : 3)

変更 REVISIONS			
回数 REV. MARK	日付 DATE	記事 CONTENTS	変更者 REVISED BY

塗装色　型式末尾「#」部　「W」:「ホワイトグレイ」7.5Y7.4/0.8(25)メラミン塗装
「B」:「ブラック」N1.0レザーサテン塗装

個数 QUANTITY	No.	図番 DRAWING No.	部品名 PART NAME	材質 MATERIAL	仕上 FINISH
2	31		カム受け金具	SPCC t2.0	Ep-Fe/Zn5/CM2C
2	30		クリップ式コインロック	SUS等	「シルバー」
4	29		カヌークリップ	PA(ナイロン)	「原色」
8	28		ワンタッチパネルファスナ	ポリプロピレン	「ブラック」
1	27		リアドアプレート 600-2200	SPCCパンチングメタル t1.0	塗装 上記参照
1	26		ドアプレート 600-2200	SPCC t1.6	
1	25		穴蓋	SPCC t1.0	塗装 上記参照
2セット	24		ドア軸セット	Fe/SUS304	Ep-Fe/Ni5b,Cr0.1r/生地
2	23		フラッシュリフトハンドル	ZDC	サチライトクロムメッキ
4	22		M16キャップ	PA(ナイロン6)	「黒」
4	21		M12化粧ボルト	丸鉄 φ25	Ep-Fe/Ni5b,Cr0.1r
1	20		プレート用窓 600-2200	再生アクリル板 t3.0	「ブルースモーク」
2	19		ネームプレート 600	カラーALP t1.5	「#」部「W」:「ホースグレイ」「B」:「ブラック」
6	18		サイドバーナット 600	A6061S T5	化成被膜処理
8	17		EIA BarNuts 10U(刻印)		
24	16		スリムラインナット 12UAN5(刻印)		
2	15		サイドフレーム2 600	A6063S T5	B2アルマイト
4	14		パネルマウントフレーム 46U		
1	13		リアドアセット 600-2200	A6063S T5/ADC-12	塗装 上記参照
1	12		フロントドアセット 600-2200		
2	11		側板 46U-600V	SPCC t0.8	
1	10		天板 6060V	SPCC t1.0	
2	09		ネームフレーム 600	A6063S T5	
12	08		ブラケット15D	A6063S T5	B2アルマイト
2	07		ボトムDフレーム 600	A6N01S T5	塗装 上記参照
2	06		トップDフレーム 600		
4	05		Hフレーム 46U		
2	04		ボトムWフレーム 600		
2	03		トップWフレーム 600		
対称部4	02		ボトムコーナー	ADC-12	
対称部4	01		トップコーナー		

単位 UNIT mm	設計 DESIGNED	検図 CHECKED	承認 APPROVED	図名 TITLE: 外観寸法
尺度 SCALE 1 : 20				品名 NAME: ネットワークラック
				型式 MODEL: NFC-46U6060V2#
				図番 DRAWING No.: NFC-061011

型式 MODEL: NFC-46U6060V2#

SETTSU 摂津金属工業株式会社