小型ラック
SKR SERIES

熱対策、施工性を考慮した通信機器収納用の小型19インチラックです。
ネットワーク用通信機器、ハブ、HDD等からサーバーまで幅広い収納に適したサイズをラインナップ。
特別仕様にも対応可能です。

前面

前・後・側面に放熱穴
熱対策のため、前・後・側面の各面に放熱穴を設けています。前面ドアはデザイン性のある放熱穴が開口しています。

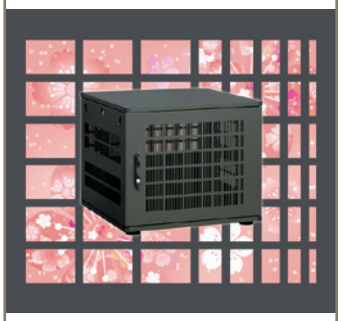

ドアはワンタッチ着脱
放熱穴のあいたドアはワンタッチで着脱が可能です。

ドア開閉方向変更可能
標準は右開き（写真と同じ向き）ですが、左開きに容易に付け替えが可能です。

ドアは施錠可能
ハンドル部で施錠できます。（同番の鍵付属。鍵番違い対応可能）

側面・後面

ワンタッチ着脱
側板／後板は、ワンタッチ式のラッチにより容易に着脱が可能です。

施錠可能
側板／後板に別売のコインロック（SKRO-3CL）を取り付けると、施錠が可能になります。

側面・後面に放熱穴
熱対策のため、側・後面に放熱穴を設けています。

後面

配線穴
電源、通信ケーブル用に、配線穴（蓋付き）が設けられています。

内部フレーム

パネルマウントフレーム（前面側）
□9.6の四角穴にケージナットを取り付け、機器を設置します。
ラックマウント部の横に開いているM5のねじ穴にはケーブル処理用のアクセサリー等を取り付けることができます。
19インチマウント部は、位置決め用として刻印（1U毎）が入っています。
範囲内で取付位置を変更できます。（詳細は次頁）

ガイドマウントフレーム（後面側）
□9.6の四角穴にケージナットを取り付けることでサポートアングル等を取り付けることができます。

下面

キャスター取付可能
アジャスター部分は別売のキャスター（NPCT-70S）に取り替え可能です。

配線穴
電源、通信ケーブル用配線穴（グロメット付）が設けられています。グロメットに穴を開け、配線が可能です。

ケーブル固定用穴
ケーブルをインシュロックタイ等で結束・固定できるように、上面裏側／下面の後方に穴を設けています。

アースが可能
ラック本体と外装板とのアースが可能です。トップとボトムにアース用穴が設けられており、別売のアースバーキット（EBK-5-3PS）を取り付けることができます。

SKR SERIES　小型ラック

ケージナット仕様 前面　スチール　鍵付　19INCH EIA　ブラック　ホワイトグレイ

仕様

- 19インチ規格　EIA規格
- 使用環境　屋内
- 主要材質　スチール
- 色　ホワイトグレイ/ブラック
- 外装処理　レザーサテン塗装
- ラック搭載可能質量
  搭載可能質量（上面部）　30kg
  搭載可能質量（ラック内）150kg
  （合計150kgまで搭載可能）

特徴

- 熱対策、施工性を考慮した通信機器収納用の小型19インチラックです。
- 豊富なサイズが、ネットワーク用通信機器、ハブ、ルーター、HDD、NAS等からサーバーまで幅広い収納に適しています。
- 熱対策のため、前・後・側面の各面に放熱穴が空いています。
- 側板と後板は、別売のコインロック（SKRO-3CL）を取り付けると、施錠が可能になります。
- ケーブルをインシュロックタイ等で結束・固定できるように、ラック内（上面/下面）の後方に穴を設けています
- ベースの難燃性膜厚グロメットに穴を開け、配線が可能です。
- アジャスターは、別売のキャスター（NPCT-70S）に取り替え可能です。

⚠注意

- ベンチレーションドアは、ドア軸側のラック側面が壁がぴったりついた状態では開閉できません。外観寸法図の上面図をご確認ください。

構成内容

照番	名称	個数	材質	色・外装処理
1	トップ	1	鋼板 t1.0/t1.2/t2.0	●型番末尾W「ホワイトグレイ」7.5Y7.4/0.8 レザーサテン塗装 ●型番末尾B「ブラック」N1.0 レザーサテン塗装
2	ベース	1		
3	ベンチレーションドア	1	鋼板　t0.8/t2.0	
4	ベンチレーション／ファン側板	2	鋼板　t0.8	
5	ベンチレーション／ファン後板	1		
6	配線穴蓋	1		
7	パネルマウントフレーム	2	鋼板　t2.0	●型番末尾W「ホワイトグレイ」7.5Y7.4/0.8メラミン塗装 ●型番末尾B「ブラック」N1.0メラミン塗装
8	ガイドマウントフレーム	2		
9	コーナー	対称計8	ABS	「グレイ」
10	ワンタッチパネルファスナー	6	ポリプロピレン	「ブラック」
11	ハンドル	1	亜鉛ダイキャスト他	黒塗装他
12	アジャスター	4	鋼材／ABS	「ブラック」
13	難燃性膜厚グロメット	2	ネオプレンゴム	「ブラック」
14	ホールプラグ	3	ポリアミド66	●型番末尾W「ライトグレー」 ●型番末尾B「ブラック」

※　一部のパーツ及びねじ類を省略しています。　付属品　鍵

機種内容

在庫区分	型番（色） ホワイトグレイ	型番（色） ブラック	外形寸法（mm） W_0	H_0	D_0	詳細寸法 D_1	有効高さ	質量（kg）
組立品	SKR-09U6060VW	SKR-09U6060VB	600	516	600	223.2	9U	27.7
	SKR-12U6060VW	SKR-12U6060VB		616			12U	30.9
	SKR-12U60A0VW	SKR-12U60A0VB		616	1000	423.2	12U	39.8
	SKR-14U6060VW	SKR-14U6060VB		716	600	223.2	14U	33.5
	SKR-16U6060VW	SKR-16U6060VB		816			16U	35.7

外観寸法図

単位 mm

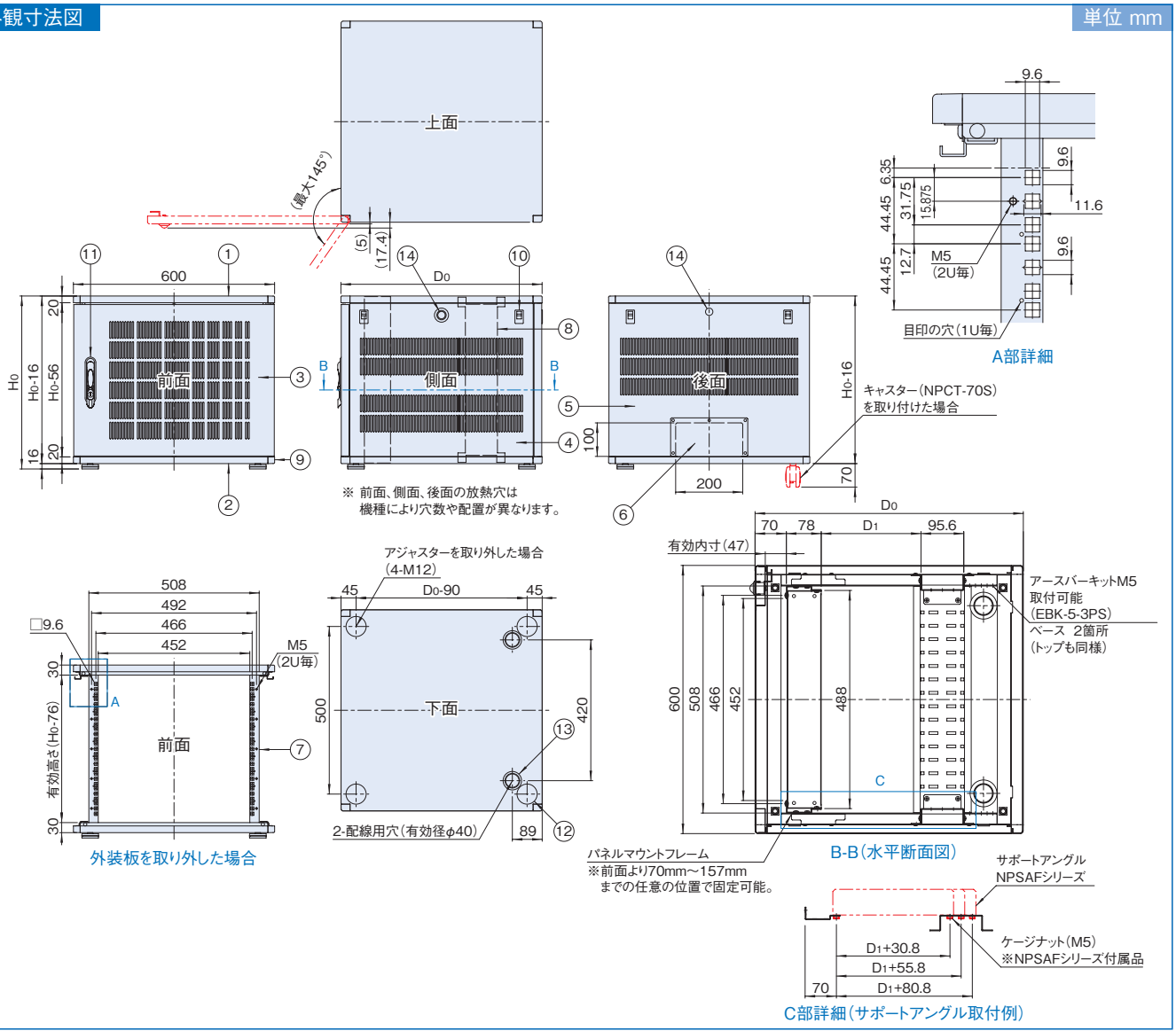

SKRO SERIES　コインロック

販売単位 1式(3個)

取付例

標準取付位置
ラック側面、後面

特徴

- コインロックを取り付けると、ラック側板と後板の施錠が可能になります。
- 側面と後面のホールプラグをコインロックに取り替えて使用します
- 側面と後面の3面分、3個入りです。

構成内容

名称	個数	材質	色・外装処理
クリップ式コインロック	3	主要材質:亜鉛ダイキャスト	ニッケルめっき等
付属品　クリップ、鍵2個			

機種内容

在庫区分	型番	適合ラックシリーズ名	質量(g)
在庫品	SKRO-3CL	SKR　SOR	42

NPCT SERIES　キャスター

販売単位 1式(4個)

取付例

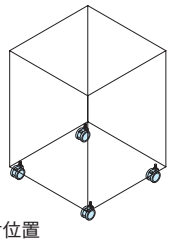

標準取付位置
ラック下面四隅

特徴

- ストッパー付きの一軸双輪キャスターです。
- ねじ穴(M12)に取り付けて使用します。
- ラックの移動が容易になります。
- 別売のキャスター固定金具(RACT-70BK)を取り付けると、転倒や地震時の移動を防止するアンカー固定が可能です。

構成内容

名称	個数	材質	色・外装処理
キャスター	4	本体:アルミ合金　車輪:ポリアミド	車輪:「ブラック」
付属品　無			

機種内容

在庫区分	型番	適合ラックシリーズ名	許容質量(kg/1個)	許容質量(kg/4個)	質量(kg/一式)
在庫品	NPCT-70S	SKR　SOR	150	480	0.8

外観寸法図

単位 mm

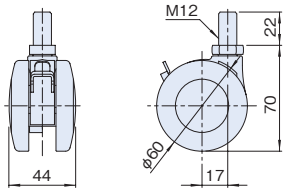

SKRO SERIES　パネルマウントフレーム

ねじ付　スチール　販売単位 1式(2本)

取付例

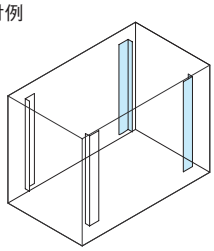

標準取付位置　ラック内部

特徴

- 小型ラックSKRシリーズ専用のパネルマウントフレームです。
- ラックの後面側に取り付ければ、19インチ機器をラック前後から取り付ける事ができるようになります。
- 四角穴にケージナットを取り付けることで、ねじ穴を設けることができます。

構成内容

名称	個数	材質	色・外装処理
パネルマウントフレーム	2	鋼板　t2.0	●型番末尾B 「ブラック」N1.0メラミン塗装 ●型番末尾W 「ホワイトグレイ」7.5Y7.4/0.8メラミン塗装
付属品　取付用ねじ(M5 8本)			

機種内容

在庫区分	型番(色)		外形寸法(mm)			取付有効高さ	適合ラックシリーズ名(適合機種サイズmm)	質量(kg/2本)
	ホワイトグレイ	ブラック	Wo	Ho	Do			
組立品	SKRO-12UPF-W	SKRO-12UPF-B	32	574	52	12U	SKR(D1000)	1.3

外観寸法図

単位 mm

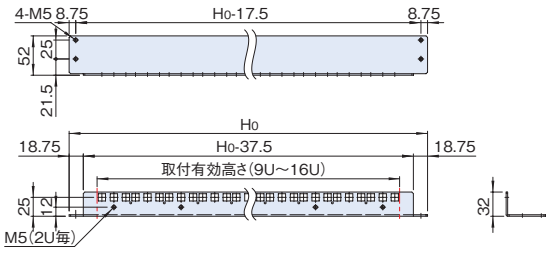

実装例

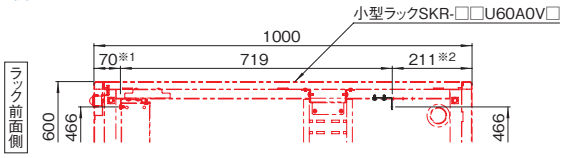

※1 ラックに標準装備されたパネルマウントフレームは、
ラック前面より70mm～157mmまでの任意の位置で固定可能
※2 ラック後面から136mm～211mmまで25mmピッチで固定可能